

自転車レンタルスポット

サイクリストフレンドリーな東部エリアは、レンタルサイクルサービスも続々と増加中。電動アシスト自転車からスポーツタイプとさまざまな車種があり、観光地をのんびり巡るボタリングから、本格的なロングライドにまで対応できる。目的に合った自転車をレンタルしてみよう。



自転車レンタル
スポット情報

エリア
4-2



沼津サイクルステーション 静浦東

静岡県沼津市口野30-23
[営業時間] 9:00-17:00 金・土・祝日(受付15:00まで)
[TEL] 080-4596-9694
[参加協力金] 1日1,000円(開設時間内一律)
[使用車種] クロスバイク10台

エリア
4-4



コナステイ

静岡県伊豆の国市古奈307
[営業時間] 8:00-20:00
[TEL] 055-948-0055
[料金] 4時間あたり1,400円～
[使用車種] 電動アシスト自転車、クロスバイク他

エリア
4-3



道の駅 くるら戸田

静岡県沼津市戸田1294-3
[営業時間] 9:00-16:30(悪天候時は貸出休止)
[TEL] 0558-94-5151
[料金] 1日1,000円
[使用車種] クロスバイク

エリア
4-4



いずペロ

修善寺駅前 / 静岡県伊豆市柏久保633-9
修善寺温泉場 / 伊豆市修善寺955-1-2 平和堂ビル1階
[営業時間] 修善寺駅前 / 9:00-17:00 修善寺温泉場 / 10:00-16:00
[TEL] 0558-72-0111 [料金] 500円/1時間・1,000円/半日(4時間まで)・2,000円/1日 [使用車種] 電動アシスト自転車、ファミリーサイクル他

エリア
3



ハレノヒサイクル

[エリア] 三島市、沼津市、長泉町
[営業時間] 24時間利用可能
[料金] 15分あたり1,000円・12時間あたり1,500円
[使用車種] 電動アシスト自転車

エリア
4-4



MERIDA X BASE

静岡県伊豆の国市田京195-2 伊豆ビレッジ内
[営業時間] 9:00-17:00 年中無休(年末年始除く)
[TEL] 0558-77-2727
[料金] 2時間あたり2,750円～(ジュニア&キッズコースは2,200円～)
[使用車種] 電動アシスト付スポーツバイク、クロスバイク、ロードバイク他



熱海トライサイクル

静岡県熱海市田原本町9-1 熱海第一ビル1F
[営業時間] 9:30-18:00 (12月～3月は9:30-17:00)
[TEL] 0557-48-6340
[料金] 2時間あたり1,000円・4時間あたり1,500円・終日2,000円
[使用車種] 電動アシスト自転車



富士サイクルステーション

静岡県富士市八代町4番30号
[営業時間] 9:00-17:00(水曜定休、年末年始休業)
[TEL] 080-9722-7300 [料金] E-BIKE: 3時間以内2,000円/以降1時間毎+500円 クロスバイク等3時間以内1,000円/以降1時間毎+250円 [使用車種] 電動アシスト自転車、クロスバイク他

》 about FIEJA !

「FIEJA」は無料のマルチリンガルタブロイド紙です。
海外に向けて、静岡はもちろん日本を発信し、静岡への移住定住、文化、芸術、商業の活性化も目指しています。



Find Experiences in Japan

FIEJA.JP



www.fieja.jp



FACEBOOK



INSTAGRAM

© FIEJA All Rights Reserved.

運営: (株) FIEJA
制作: (株) 静岡編集舎
静岡県清水区草薙 3-11-1
編集長: 永松典子
TEL.054-347-2511

世界へ NIPPON を発信!

Find Experiences In Japan

FIEJA

フィージャ

Contents

- ・三島・新富士・中伊豆モデルコース
- ・エリア1: 御殿場/裾野/小山町
- ・エリア2: 富士/富士宮
- ・エリア3: 三島/清水町
- ・エリア4: 狩野川周辺
- ・オススメの温泉施設
- ・オススメの宿



FIEJA.JP



1泊2日 三島駅発着モニターツアー(特別開催)

E-bikeで行く箱根西麓野菜収穫体験&釣り体験

JR三島駅からレンタルのE-bikeに乗り、三嶋大社に。
箱根路の坂も楽々爽快なライドを楽しむことができます。



■コースデータ

スタート&ゴール:三島駅
総距離:26km
所要時間:1日目/約4時間・2日目/約5時間
最大標高差:415m



三島モデル
コース情報



三嶋大社で安全祈願

三島駅をスタートし、まずは旅の安全を祈願



三嶋大社

源頼朝ゆかりの歴史と
四季を感じられる神社に参拝。

「三嶋大明神」は東海随一の神格、伊豆一の宮として源頼朝が挙兵に際し祈願をよせ、緒戦に勝利したことで有名。五穀豊穡・商売繁盛のご利益があるといわれ、年間を通して多くの人が参拝に訪れます。三嶋大社名物の縁起餅「福太郎」もぜひ。

静岡県三島市大宮町2-1-5
[TEL] 055-975-0172



箱根路もラクラク

箱根西坂でもっとも急な「こわめし坂」も快適ライド。



古に思いを馳せ、旧東海道の石畳が今も残る風情ある景観を見ながら、いよいよ箱根路を登ります。「こわめし=おこわ」を食べて力をつけないと登れないほどの急坂と言われる箱根西坂一の難所こわめし坂もE-bikeなら楽に登ることができます。



松雲寺からの絶景を 坂道の先は美しい富士山を望む松雲寺

松雲寺

明治天皇ゆかりの地として国史跡に指定された寺院

江戸期、松雲院日明により開かれた歴史ある寺院「松雲寺」。箱根山西麓に位置し、富士山を真正面に見ることができます。近くには日本最長の大吊橋「三島スカイウォーク」も、富士山の絶景にライドの疲れも癒されます。

静岡県三島市三ツ谷新田7-1

富士山を眺めながら駿河湾と伊豆半島を望む箱根山麓へ。
野菜の収穫体験の後は、のんびりサイクリングで、修善寺のコナステイに向かいます。



箱根山麓で収穫体験

三島ブランド「箱根西麓野菜」の収穫へ

箱根連山の西南に位置する地域で栽培され、火山灰を多く含んだ土で水はけが良く、保肥性が良い土で育てられた露地野菜。標高50m以上の空気が澄んだ高原で日光を浴びてストレスなく育つため、味、質、共に一級品です。



収穫体験

旬の野菜を収穫しよう!

駿河湾と伊豆半島を望む景観の良い畑で「三島馬鈴薯」をはじめとする様々な季節野菜の収穫体験ができます。自然の力を感じながら旬の野菜を自分で収穫して食べるのはまた格別です。



伊豆・三津シーパラダイスで釣り体験



静岡県沼津市内浦長浜3-1
[TEL] 055-943-2331
[営業時間] 9:00-17:00
(通常最終入場16:00)
※時期により変更あり

駿河湾沿いの海の風を感じながら快適ライド。
伊豆・三津シーパラダイスで釣り体験と館内巡りを楽しめます。
ランチは新鮮な海の幸を。



伊豆・三津シーパラダイス

遊べて学べる開放感溢れる水族館

駿河湾の海に面している伊豆・三津シーパラダイス。イルカやアシカのショーを間近で見たり、手ぶらで釣り体験をしたりすることもできます。海の生き物と触れ合えるコーナーも。(状況により変更あり。釣り体験は常時開催ではございません。)



サイクリストに人気のコナステイで箱根西麓野菜のスペシャルディナー

コナステイ伊豆長岡

サイクリストも嬉しい充実した設備の宿

サイクリストにも人気のリゾートホテル。自転車を部屋まで持ち込むこともでき安心です。箱根西麓野菜を使った本格フレンチ「ラパンアジール」のケータリングディナーをお部屋でいただき、食後には中庭の焚火で焼きマシユマロも。



静岡県伊豆の国市古奈307
[TEL] 055-948-0055
[MAIL] kona@cocochee.jp



内浦漁協直営のいけすやで新鮮な海の幸を満喫

いけすや

沼津市内浦の「活あじ」

内浦は、おいしい養殖マアジを育てる自然環境から、日本一の生産出荷量を誇る養殖マアジ「活あじ」の産地。「いけすや」は、一級品の活あじの中から取扱基準を満たす『いけすやの活あじ』のみを使用し、最高に美味しい状態でいただけます。

静岡県 沼津市内浦小海30-103
[TEL] 055-943-2223
[営業時間] 11:00-15:00(物販9:00-16:00)
[定休日] 水・木曜日



1泊2日 新富士駅発着モニターツアー(特別開催) E-bikeで行く蒲原・富士の料理体験&歴史散策

JR新富士駅からレンタルのE-bikeに乗り、田子の浦で名物のしらす丼。伊豆を背景に、駿河湾沿いのライドを楽しみ、蒲原、富士を巡ります。



しらすの八幡で駿河の味を満喫



静岡県富士市鮫島462 [TEL] 0545-64-5131
[食事処営業時間] 平日11:00-14:00 土日祝10:00-14:30
[定休日] 水曜日

✂ しらすの八幡

ライドの前に腹ごしらえ、
田子の浦の新鮮な「しらす丼」

1階には「お食事処 やはた亭」があり、人気ナンバー1は田子の浦で獲れた生しらす・釜揚げしらす・由比産生桜えびがのった駿河湾名物豪華丼「駿河3色丼」。お土産コーナーでは、その日に水揚げされたしらすや桜えびのお土産・贈答品を販売しています。田子の浦の新鮮なしらすを食べて、快適なライドのスタートを!



■コースデータ
スタート&ゴール:新富士駅
総距離:約27km
所要時間:1日目/約6時間・2日目/約5時間
最大標高差:約193m



新富士モデル
コース情報

鮭処やましちで名物桜えびを使って料理体験



静岡県静岡市清水区蒲原3-3-10 [TEL] 054-388-2339
[営業時間] 11:00-20:30 [定休日] 火曜日

✂ 鮭処やましち

自転車を降りて、桜えびのでんぶ作りを体験しよう

富士山と桜えびで有名な蒲原で、鮭・桜えび料理・地元特産を使った料理を提供、駿河湾で獲れた魚を使った「しずまえ丼」が有名な「鮭処やましち」。そこで、今回は桜えびを使ったでんぶ(=ほぐした魚などを調味し、いり上げた食品)作りを体験します。他では体験出来ないでんぶ作りをライドの思い出に。



大正浪漫を感じる旧五十嵐邸

📷 旧五十嵐邸

和×洋の独特な雰囲気を感じに、建物の中へ

五十嵐準氏が歯科を開業するために大正3年に建てた医院併用住宅。町家の特徴を残しながら3回に渡る増改築を行い、外観が洋風、というユニークな造形が評価され、国の有形登録文化財になっています。

静岡県静岡市清水区蒲原3-23-3
[TEL] 054-385-2023



🏠 BACKPACKERS HOSTEL 燕之宿



静岡県静岡市清水区蒲原3-19-27
[TEL] 054-340-5240

おだやかな宿場町、
歴史ある町並みにある宿
歴史深い、おだやかな宿場町の蒲原にある、木と畳にこだわった和洋折衷ホステル「燕之宿」。ふらっと訪れた人々が、ツバメのように再び訪れてくれることを願って名付けられました。周りを散策して地域の方と交流を。



国内最高峰「天皇杯」を受賞した西尾商店で極上のだし体験

2日目スタート、駿河湾沿い漁師町から

西尾商店

こだわり続ける「だしの老舗」

駿河湾を望む「蒲原」で100年以上、だしにこだわり続けるかつお節の製造卸会社。時季により仕入れ先を変え、その時々で旬の良質な原料を確保。旨みと香りを凝縮することができる遠赤外線焼節製法を採用し、半年以上かけて職人が丹精込め造りあげる本節は自慢の逸品です。1日の始まりに極上のだし体験を。



静岡県静岡市清水区蒲原4-15-37
[TEL] 054-388-2341
[営業時間] 9:00-18:00
[定休日] 土・日曜日・祝日

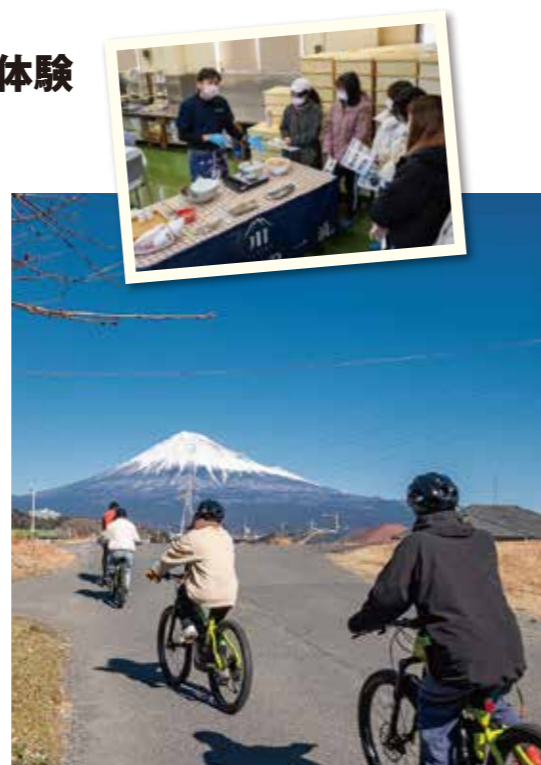

富士山を愛でながら、お昼休憩 クラフトな店内で、 ゆったりと Lumos caféランチ

Lumos café

岩本山への途中、富士山を望むグリーンのおしゃれなクラフトカフェ

Lumosという店名は、ラテン語のlumenから派生した「光よ!」という魔法の呪文に由来しているとか。景観に馴染むおしゃれな外観で、昔の建物をリノベーションしたアンティークな雰囲気を楽しめます。

静岡県富士市岩本1056-2
[営業時間] モーニング8:30-11:00(月～水のみ)
ランチ11:30-14:30、ナイト19:00-22:30
※状況により変更する場合あり
Instagram:lumos_cafe
[定休日] 木曜日(不定休あり)



農業体験アクティビティ

富士から蒲原地域にある3つの農園は富士山や駿河湾の絶景を望める場所で、様々な果物、野菜を育てている農園。旬の野菜や、果物を栽培、収穫しています。農業体験アクティビティもぜひ!

※体験については各施設にお問い合わせください。

オトワファーム



農薬や化学肥料に頼らず、果物や野菜を育てるファーム

富士山を望む富士川の畔にある農園。農薬や化学肥料を一切使わずに、畑の栄養分をたっぷりと吸収し、味をぎゅっと凝縮させた美味しい野菜を味わうことができます。

静岡県富士市岩淵946-3
[定休日] 不定休
[MAIL] otowafarm@gmail.com

富士サンサンバナナ 内田農園



富士の農園こだわりの無農薬小ぶりバナナ

温暖な気候のもと豊富な地下水を使用し、こだわりの土で農業、化学肥料、除草剤を使わずにバナナの栽培、収穫をしています。

静岡県 富士市今泉1丁目15-3
[TEL] 0553-44-1204



アグリチャレンジパーク蒲原

駿河湾を一望できる畑で農業体験

「研修ほ場」、「農業体験広場」、「芝生広場」からなる農業研修・体験施設。蒲原地区の高台にある広大な畑で、年に数回、野菜の苗植えや収穫の体験を行っています。夏には一面、満開のひまわり畑となります。

静岡県静岡市清水区蒲原堰沢
[TEL] 054-354-2085
(静岡市農業政策課)



2泊3日 中伊豆 E-bikeで行く伊豆半島美食巡り



2泊3日 伊豆半島の美食を巡るE-bikeツアーが人気です。

このツアーはグリーンツーリズムに取り組む農山漁村を訪ね、生産活動や食文化など地域本来の暮らしにふれ、地域の人々と交流するプログラムとなります。ツアーには英語でのガイドが付き、交流のお手伝いをします。堂ヶ島の天然記念物「天然洞・青の洞くつ」が有名。



[ツアー内容]
ツインルーム2泊
2朝食／3昼食／2夕食付き
JR三島駅から送迎あり
2日間のガイド付き

[お問い合わせ]
コナステイ伊豆長岡
静岡県伊豆の国市古奈307 [TEL] 055-948-0055
[主催]
農泊ライダー協議会
静岡県沼津市御幸町18-13 タビーナ静岡内 [TEL] 0559-34-7117



中伊豆・西伊豆
情報

■コースデータ
スタート：農産物直売所 季多楽 ゴール：コナステイ
総距離：36km
所要時間：約2時30分
最大標高差：501m



わさび田



夕食



ビーチ

静岡県東部サイクリング特集

首都圏や中京圏からアクセスも良く、オールシーズンでサイクリングが楽しめる静岡県。東部エリアでは、日本一高い山「富士山」をよりダイナミックに楽しむことができます。このエリアを爽快感たっぷりに、それぞれの季節を感じながら、サイクリングで旅してみませんか？

- エリア1 御殿場・裾野・小山町
Gotemba/Susono/Oyama
- エリア2 富士・富士宮
Fuji/Fujinomiya
- エリア3 三島・清水町
Mishima/Shimizu
- エリア4 狩野川周辺
Kanogawa area



サイクルトレイン
& バス情報



自転車と電車・バスをの移動をうまく組み合わせて、快適なサイクリングを！

伊豆急行 サイクルトレイン

伊豆急行線で電車で自転車を持ち込めるサービス。好きな場所でサイクリングし、さらに電車での旅も楽しむことができます。

利用可能区間：
伊豆急行線 南伊東駅～伊豆急下田駅
(運行車両によって利用不可の場合あり)



伊豆箱根 サイクルトレイン

伊豆箱根鉄道駿豆線で電車で自転車を持ち込めるサービス。長距離のサイクリングをしたことがない初心者の方にもおすすめです。

利用可能区間：
三島～修善寺
(三島広小路、原木、牧之郷を除く。特急踊り子では乗車不可)



東海バス サイクルラックバス

バスには自転車ラックがついているので、山道のサイクリングも快適に楽しむことができます。

利用可能区間：
天城線 修善寺駅～河津駅



御殿場・裾野・小山町

Gotemba/Susono/Oyama



御殿場市

■コースデータ

スタート&ゴール:御殿場駅

総距離:88km

所要時間:約6時間

最大標高差:680m



御殿場・裾野
小山町情報

富士山 樹空の森

大自然で遊んで、学んで、癒される

御殿場市の新しい形の公園施設。屋上展望テラスから雄大な富士の姿を望め、富士山の成り立ちや四季を再現した映像を上映する「天空シアター」を楽しむことができます。

静岡県御殿場市印野1380-15
[営業時間] 9:00-17:00
[定休日] 火曜日 [TEL] 0550-80-3776



富士山樹空の森

御殿場高原 時之栖



GKB

天然温泉、グルメ、ショッピング、
宿泊まで満喫できる総合リゾート施設

富士山を望む御殿場高原にあり、広大な敷地内にはお洒落なレストランや宿泊施設が充実。御殿場高原ビールもぜひ楽しんでみて。

静岡県御殿場市神山719 [TEL] 0550-87-5500



時之栖



御殿場ベーカリー ビケット

富士山のおいしい水でつくったこだわりパン



御殿場に湧き出る富士山の水と厳選した国産小麦を使用し、富士山の溶岩窯で焼き上げるパンはふっくら絶品。素材は小麦、酵母、塩、水といったシンプルな材料を使用しています。



静岡県御殿場市東田中2-8-10
[営業時間] 9:00-18:30 [定休日] 火曜日
[TEL] 0550-73-0150

御殿場市、裾野市、小山町の2市1町をぐるりと一周巡るコース。
富士山の絶景と共に魅力を堪能できます。

御殿場MTB&RUNパーク



山道をマウンテンバイクで走る、舗装道ではできない体験を!

段差や荒れた路面を無理なく楽しめるのが魅力。マウンテンバイクやシューズはレンタルも可能。初級、中級、チャレンジコースとコースを選択できます。

静岡県御殿場市二子312
[営業時間] 10:00-16:00 [TEL] 080-4369-3061

富士スピードウェイ

日本を代表する国際サーキットのひとつ



国際サーキット場であり、WEC世界耐久選手権、スーパーGTやスーパーフォーミュラーなどの大規模な国際レースの運営に対応しています。

静岡県駿東郡小山町中日向694



道の駅すばしり

足湯に浸かって、一息つける道の駅

富士山観光の基地として疲れたからだを休めることができます。

静岡県小山町須走338-44
[営業時間] 9:00-20:00
[TEL] 0550-75-6363



道の駅すばしり

ひとやすみの庭



自然豊かなガーデンカフェでひと休み

メルヘンチックな外観と美しい庭、お野菜たっぷりのプレートランチや自家製スイーツで優雅なひとときを。のんびりティータイムに是非。

静岡県駿東郡小山町菅沼855-2
[営業時間] 11:00-17:00 [定休日] 水・木曜日 [TEL] 0550-76-7272

五竜の滝

日本庭園造りの緑豊かな公園にある滝

静岡県指定天然記念物に指定されており、5筋になって落ちるのがその名の由来。公園内にある吊り橋から眺めるのがおすすめです。約1万年前の新富士火山三島溶岩流の末端であり、何層もの溶岩層が重なっている様子を見ることができます。

静岡県裾野市千福7-1



富士・富士宮 Fuji/Fujinomiya

日本三大急流富士川沿いを上り、茶畑のパノラマビュー、田貫湖や朝霧高原から雄大な富士山が望めるコース。



📷 静岡県富士山 世界遺産センター

富士山を学び、体験できる施設

世界文化遺産「富士山」について、歴史や文化、自然など、多様な側面から学べる文化施設。木格子で覆われた、逆さ富士型の展示棟の中がらせんスロープになっており、富士登山の疑似体験ができます。

静岡県富士宮市宮町5-12
[営業時間] 09:00-17:00 [TEL] 0544-21-3776

■コースデータ

スタート&ゴール: 新富士駅

総距離: 98km

所要時間: 約7時間

最大標高差: 890m



富士・富士宮
情報



📷 田貫湖



平坦で穏やか、風が心地よい湖畔

湖面に映る神秘的な富士山を眺めながらサイクリングができます。ダイヤモンド富士の眺望スポットとしても有名。恵まれた環境の中でのキャンプ、ボート遊び、ハイキングには最高の地です。季節によって周辺の木々の変化し、雄大な富士山をバックに美しい風景が広がります。

静岡県富士宮市佐折634-1



📷 朝霧高原



富士山西麓に広がる標高1000mの高原

牧草地の緑、どの季節に訪れても景色が美しく開放感に満ちた光景が見られます。あさぎりフードパーク、まかいの牧場、富士ミルクランド、ふもとっばらのレジャー施設などでE-bikeのレンタルもあります。冷涼な気候のため避暑地としても有名です。

静岡県富士宮市根原



📷 富士川楽座



目の前に広がる大きな富士川と富士山の景色

高速道路と一般道路からアクセスできる道の駅。地元の食材を使ったお食事処が充実していて、休憩スポットとしてもおすすめです。その他にプラネタリウム体験館など子供が楽しめる施設も。フリーマーケットなど毎月様々なイベントも開催。

静岡県富士市岩淵1488-1

🍷 Mt.Fuji Brewing



富士山を仰ぐブルワリーレストラン

富士山の恵である湧き水を使用した、ここでしか味わうことができないクラフトビールと美味しいお料理の数々をぜひ! おすすめは「MIYAバーガー」。

静岡県富士宮市大宮町4-5
[営業時間] 昼12:00-14:00 / 夜17:00-21:00(20:30L.O)
[定休日] 火・水曜日 [TEL] 0544-66-5223

注意: 飲酒して自転車には乗らないでください。

🍷 お宮横丁



懐かしの横丁でホットと息

大社の正面、飲食店やみやげ店が軒を連ねます。誰もが気楽に足を休めてやすらぎと賑わいを感じられる自由空間。有名なご当地グルメのほかにここでしか食べられないグルメも!

静岡県富士宮市宮町4-23
[営業時間] 10:00-17:30 [定休日] 店舗により異なる。

📷 白糸の滝



マイナスイオンに包まれる癒しのパワースポット

水が絹糸のように流れ落ちる優雅な滝。富士山世界文化遺産の構成遺産のひとつにもなっています。滝壺近くに立つと、三方が水のアーチとなって幻想的な世界を見せてくれます。国の天然記念物で、日本の滝百選にも選定されています。

静岡県富士宮市上井出273-1

🚲 MT.FUJI SATOYAMA VACATION



ガイド付き E-bike エコツアー&グランピング

エコツーリズムを通じて富士山や地域の魅力を世界へ発信しているエコロジックが運営するツアーとグランピングサイト。ツアーは英語でのガイドも可能です。

静岡県富士宮市狩宿8-2
[お問い合わせ] info@ecologic.or.jp [TEL] 070-2210-8266
※ツアー内容は全て英語になります。



✂️ ディレッタントカフェ



源兵衛川 沿いにあるおしゃれカフェ

三島で獲れた野菜、鮮魚、海産物を使用したイタリアンランチを楽しむことができます。四季を感じられる川の横で優雅なランチタイムを。

静岡県三島市緑町1-1
 [営業時間] 水・木・金・日曜日: 11:30-17:00 (LO16:00)
 土曜日: 11:30-16:00 (LC15:00), 18:00-22:00 (LO20:00)
 [定休日] 月・火曜日



📷 源兵衛川

清流のせせらぎを満喫

三島市の街の中心を流れ、豊かな自然を再生した川として街のシンボルとなっています。美しい光景は、テレビドラマのロケ地に何度か選ばれたことも。「水の都・三島」を代表する水辺スポットで、初夏の夜にはホタルが舞うとても美しい川です。少し自転車を止めて、ひと休みしてみてください。

静岡県三島市芝本町ほか

📷 柿田川公園

透明度の高い洗練された美しさ

国指定天然記念物である「柿田川」は、富士山に降った雨や雪の水が長い年月をかけ、湧水として柿田川に流れ出ています。一目見ればその透明感に圧倒されるはず。

静岡県駿東郡清水町伏見86 [TEL] 055-975-7155

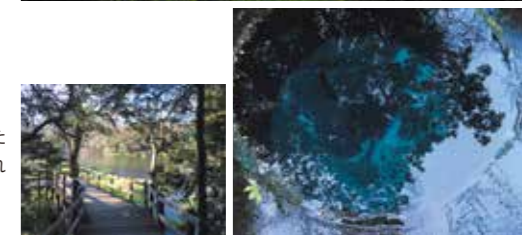

FIEJA

エリア 3 三島・清水町 Mishima/Shimizu



三島・清水町
情報

各所で富士山の伏流水が湧き出し、古くから「水の都」とも呼ばれてきました。三島うなぎやみしまコロッケなどの名物もたくさん。川沿いサイクリングでせせらぎ溢れる街並みを堪能してみてください。



🚲 ハレノヒサイクル



簡単! いつでも気軽に利用できるシェアサイクル

専用のステーションであれば電動アシスト自転車を、どこでも借りること・返却することができます。スマートフォンのアプリで利用が可能。会員登録は無料で、24時間利用できます。

[営業時間] 24時間
 [料金] 電動アシスト自転車 15分100円、12時間1,500円
 App Download



✂️ うなぎ 桜家



創業安政3年! 三島の老舗鰻店

創業から受け継がれた秘伝のたれで香ばしくふっくらと焼き上げた鰻は絶品です。1年を通して食べたい味です。

静岡県三島市広小路町13-2
 [営業時間] 11:00-20:00 なくなり次第終了
 [定休日] 水曜日 [TEL] 055-975-4520

🏯 三嶋大社



パワースポット 三嶋大社

伊豆一の宮として、源頼朝が挙兵に際し祈願をよせ、緒戦に勝利したことで有名。五穀豊穡・商売繁盛のご利益があるといわれ、年間を通して多くの人が参拝に訪れます。お土産は三嶋大社名物の縁起餅「福太郎」をぜひ。

静岡県三島市大宮町2-1-5

🏨 富士山三島東急ホテル



富士山を近くに感じるベースホテル

三島駅南口から徒歩1分の立地にあり、ホテルをベースにサイクリングや富士登山、東海道三島宿の名残を残す三島中心部の散策など、アクティビティ体験が充実しています。客室の窓から望む豊かな眺望を楽しめます。最上階には絶景の温浴施設も。

静岡県三島市一番町17-1 [TEL] 055-991-0109



レンタサイクル (eBIKE)

✂️ イロドリ



石畳と庭が出迎えてくれる古民家カフェ

伊豆函南にある築90年の長屋を改造したこだわりのケーキ屋。味や見た目にもこだわった大人心をくすぐるケーキに出会うことができます。旬のフルーツを使用して作られる季節のケーキは絶品!

静岡県田方郡函南町仁田195
 [営業時間] 10:00-17:00 (L.O16:30) [定休日] 水・木曜日
 [TEL] 055-970-1666

※10才以下は入店不可

エリア **4** 狩野川周辺

エリア **4-1** 沼津 Numazu



エリア **4-2** 静浦・内浦 Shizuura/Uchiura



エリア **4-3** 戸田 Heda



エリア **4-4** 伊豆の国・伊豆 Izu no kuni/Izu



エリア **4-5** 修善寺・中伊豆・西伊豆 Shuzenji/Naka Izu/Nishi Izu

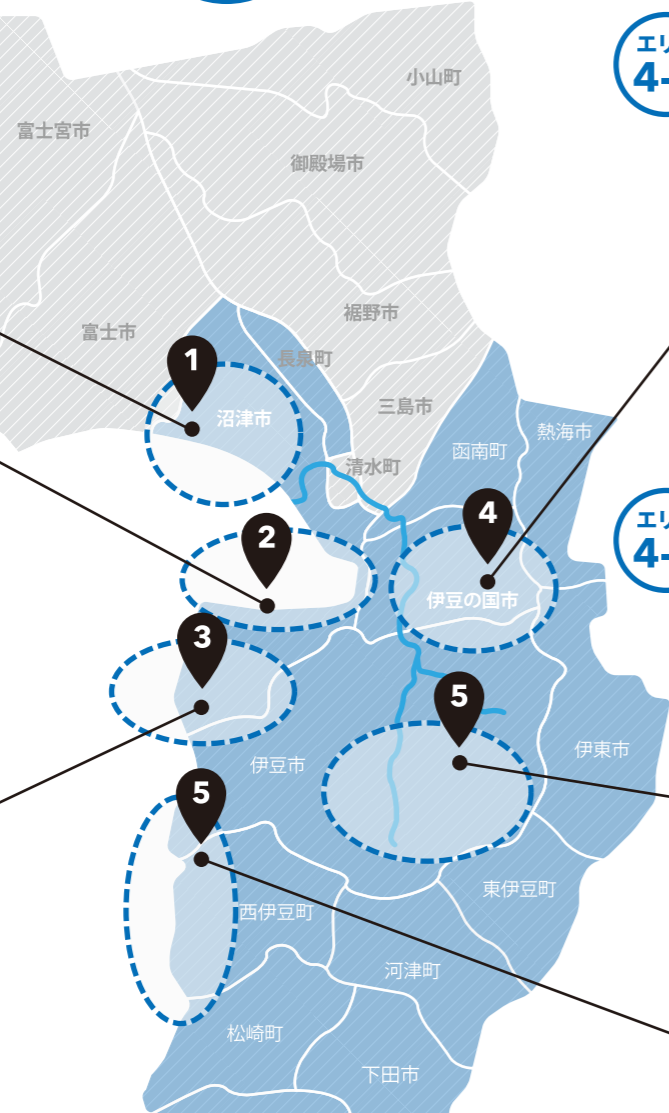

Kanogawa Area

サイクリストに優しいエリア！ 狩野川サイクリング

様々な風景、文化や歴史があり、サイクリスト必見のコースが満載な狩野川エリア。おいしい海の幸を堪能する「沼津港周辺」や富士山と駿河湾が織りなす絶景ポイント満載の「海沿いコース」、のどかな田園風景をのんびり満喫する「西伊豆」など、それぞれの目的に合わせて狩野川エリアサイクリングをお楽しみください。



沼津の目の前に広がる駿河湾は日本一の深さを誇り、豊かな漁場として知られている。港町ならではの新鮮な海の幸を楽しんで。



沼津情報

かもめ丸

ピチピチ新鮮!安くて美味しい



魚市場の向かいにある魚介料理のお店。メニューが豊富で天丼やフライ盛り合わせ定食などリーズナブルな価格でいただくことができます。

静岡県沼津市千本港町101 1F
[営業時間] 11:00-15:00 (L.O 14:30) 平日
11:00-17:30 (L.O 17:00) 土・日曜日 [TEL] 055-952-3639

あんぱん専門 恵比

ファンも多い人気のあんぱん



沼津港からほど近いあんぱん専門店。中に入っているあんは常時8種類ほどで、定番のこしあん、白餡、ちょっと変わったクリームチーズ餡、焼き芋餡などがあります。

静岡県沼津市千本港町53
[営業時間] 9:00-18:00
[定休日] 日曜日 [TEL] 055-962-1423

沼津バーガー

沼津港ならではの深海魚バーガーはいかが?



沼津ならではの食材を使ったメニューが豊富。王道のサクサクのアジフライ【ご当地バーガー】から、深海に生息する希少な深海魚を使用した【深海魚バーガー】まで。

静岡県沼津市千本港町83-1
[営業時間] 9:00-18:00 平日、9:00-20:00 土・日曜日
[TEL] 055-951-4335

港八十三番地

駿河湾を味わう街



食材は駿河湾の恵みをはじめ、新鮮な食材をふんだんに使ったお寿司、浜焼き、丼ぶり、ハンバーガー等の食が堪能でき、日本で唯一の「深海」に特化した「沼津港深海水族館」など全9施設が建ち並びます。

静岡県沼津市千本港町83

沼津港大型展望水門“びゅうお”

日本最大級の水門



高さ30メートルを誇り、津波の進入を防ぐことを目的として造られた水門。展望施設を兼ね備えており、エレベーターで気軽にアクセスが可能です。

静岡県沼津市千本1905-27
[営業時間] 10:00-20:00 [TEL] 055-963-3200

ベアードタップルルーム 沼津フィッシュマーケット

ベアードビール誕生の地。



試行錯誤を繰り返して造られたベアードビールは、今ではクラフトビール愛好家もうならせるほどに。アットホームな雰囲気も楽しんで。

静岡県沼津市千本港町19-4
[営業時間] 17:00-24:00 月～金曜日
12:00-24:00 土・日曜日・祝日 [TEL] 055-963-2628
注意: 酒気を帯びているときは乗らないでください。

千本浜公園

東海道随一の景勝地

富士市から続く松林の集大成ともいえる沼津を代表する公園。防波堤のサイクリングロードを軽快に走ることができます。

静岡県沼津市本字千本1910-1

静岡県東部アクティビティ

静岡県東部には、富士山麓や伊豆の山間部のオリジナリティを活かしたアクティビティがたくさん。気軽に楽しめるMTBや、スキルパークを楽しみ尽くそう!



静岡県東部
アクティビティ情報

三島スカイウォーク

冒険気分を存分に味わえるアクティビティ

伊豆と箱根の中間に位置する観光施設。日本最長400mの吊り橋から見える富士山や駿河湾の絶景を楽しんで。フォレストアドベンチャー、乗り物アクティビティも充実!カラフルな「星ソフト」が人気。

静岡県三島市菅原新田313 [TEL] 0559-72-0084



DKフリーライドMTBパーク

テクニックを楽しく磨いてスキルアップ

キャンプ場や公園が点在する愛鷹山麓にあるMTBスキルパーク。巨大なエアバッグを利用したジャンプ練習ができるのは国内でもここだけ!東名高速道路沼津ICから車で5分。

静岡県沼津市足高尾ノ上222-1



フジヤマパワーライントレイル

富士山南麓の送電線下を走るMTBトレイル

東京電力の送電線巡視路をMTBのトレイルとして整備。富士山南麓7kmの爽快なフィールドを楽しめます。2020年4月オープン。

静岡県富士市大淵
[E-mail] fujiyama-powerline@tepco.co.jp



ヤマブシトレイルツアー

四季折々の西伊豆の自然を全身で感じよう

「西伊豆古道再生プロジェクト」として、かつて炭焼きで山に入るために使われていた古道をトレイルに再整備した唯一無二のマウンテンバイクツアー。コースは体力や技術に合わせて選べます。

静岡県松崎町松崎379-2 [TEL] 0558-36-3701



沼津サイクルステーション静浦東



スタートはここから! 伊豆半島のサイクリング拠点

廃校をリノベーションして誕生したサイクルステーション。クロスバイクなどのレンタルがあり、手ぶらで立ち寄ってもサイクリングを楽しむことができます。初心者の方は、併設されているスキルパークで練習も可能。沼津・伊豆エリアを走るサイクリストの聖地。

静岡県沼津市口野 30-23 [TEL] 080-4596-9694

[営業時間] 金・土・日曜日および祝日・休日 9:00-17:00 (受付は15:00まで)



■コースデータ

スタート: 沼津サイクルステーション東浦 ゴール: 大瀬神社

総距離: 18km

所要時間: 約1時間10分

最大標高差: 57m



静浦・西浦情報

スキルパーク



初心者さん大歓迎! ビギナー向けのパーク

「乗る・走る・止まる・曲がる」を練習するスペースとして、また、MTB、BMXなどのエクストリーム系スポーツの練習場として2020年にオープン。

長井崎

サイクリングのパーク&ライド拠点「沼津サイクルステーション静浦東」からスタートし、美しい駿河湾や世界一の富士山を眺めながら、気持ち良く海沿いをサイクリングしよう。



大瀬神社

海の守護神として知られる大瀬神社

駿河湾に約1km突き出した半島大瀬崎にある神社。「未来に残したい漁業漁村の歴史文化財産百選」として選定。ここでバイシクルビットに自転車を置いて、参拝や海沿いの散策に!



静岡県沼津市西浦江梨329 [TEL] 055-942-2603

ジ・オールドバス



廃バスをリノベーションしたチルアウトスペース

スクラップの危機から救い出し修復して蘇らせた古いバスの中でコーヒーやお酒を楽しむことができます。窓から見える海と富士山の美しい景色も堪能。海に浮かぶバスに乗っているような感覚で波の音を聴きながらのんびり過ごすことができます。料金は1,000円(大人料金/ワンドリンク込み)。敷地内には一日一組のキャンプ場も。



沼津市西浦久料
「若松海水浴場」バス停前
※完全予約制
(予約が無い場合はクローズ)
予約はHPの予約フォームにて

チェレステカフェ&バイク



西伊豆の玄関口にあるサイクリストが集うカフェ

県道17号沿いの自転車を店内に止められるサイクリストが集うカフェ。オーシャンビューの店内で、ハンバーガー&カフェを楽しんで。

静岡県沼津市口野55-16 [TEL] 090-6350-0023 [定休日] 月・火曜日



やま弥



駿河湾の旬の恵をいただく

大瀬崎に向かう道沿いにあるお食事処。新鮮な丼物や定食はサイクリストだけでなくダイバーからも人気です。

静岡県沼津市西浦平沢92-4
[TEL] 055-942-2477
[営業時間] 昼: 11:30-14:45
ディナー: 要予約
[定休日] 水曜と第1・3・5火曜日

大瀬神社から先は断崖の多い険しい地形が続き、御浜岬や煌めきの丘、出逢い岬から眺める絶景の連続が待っています。



■コースデータ
 スタート:大瀬神社 ゴール:道の駅くるら戸田
 総距離:19km
 所要時間:約1時間30分
 最大標高差:310m



戸田情報

タゴールハーバーホテル
Tagore Harbor Hostel



静岡県沼津市戸田321-17
 [TEL] 070-3247-3697 [お問い合わせ] info@tagorehostel.jp

海越しの富士山を眺めてのんびりステイ

1階にカフェ&バーラウンジ、2、3階に戸田湾を一望できる客室を備えた廃旅館をリノベーションしたホテル。ゲスト同士が交流できる共有エリアも。「伊豆半島ジオパーク」にも登録された、「御浜岬」をはじめ、周辺には伊豆の自然を楽しめるアクティビティが盛り沢山。釣りやオーガニック野菜の収穫体験もできます。



道の駅くるら戸田



静岡県沼津市戸田1294-3
 [TEL] 0558-94-5151 [営業時間] 店 8:15-22:00、食品 10:00-18:00

日帰り温泉と足湯で疲れを癒す

源泉かけ流しの日帰り温泉「巻の湯」と足湯がある道の駅。戸田地域のお土産や特産の深海魚を使用した軽食もあります。温泉で長旅の疲れを癒して。



出逢い岬

開放感あふれる圧巻のパノラマビュー

戸田港とそれをゆるやかに包む御浜岬、広大な駿河湾を一望できます。輪から富士山が覗けるモニュメントはフォトスポットとして人気。静岡県沼津市戸田 2747-5

深海魚料理 魚重食堂

美味しい深海魚料理を味わう



戸田で獲れた深海魚を楽しめるお店。旬のお魚を刺身、天ぷら、焼き物でどうぞ。



静岡県沼津市戸田303-5
 [営業時間] 11:00-14:00 [定休日] 水・木曜日 [TEL] +81(0)558-94-2381

煌めきの丘



駿河湾に沈みゆく夕日は絶景!

海面が太陽の光できらめいて見えるため、命名された丘。正面に富士山を臨み、駿河湾に沈みゆく夕日も絶景です。階段をおりると「松江(すんごう)古墳群」が発掘時のままの姿で保存され、石棺がみられます。サイクリングの道中に一息つける休憩場所としても。

静岡県沼津市井田付近

御浜岬

駿河湾を隔てるように延びた美しい岬

鳥のくちばしのような砂嘴(さし)と呼ばれる地形。岬内には戸田造船郷土資料博物館・駿河湾深海生物館があり、先端には大漁と海上守護の神として崇められている諸口神社があります。

静岡県沼津市戸田御浜2710-1



食事処かにや

駿河湾名物! タカアシガニを食べられるお店



タカアシガニや海の幸を楽しめます。戸田港を見ながらゆったりとしたひとときを。



静岡県沼津市戸田354-4
 [営業時間] 11:00-16:00 [定休日] 月・火曜日 [TEL] 050-5485-7037



伊豆の国・伊豆情報

自然や歴史的遺構などが豊富なエリア。
観光しながら気軽に
サイクリングを楽しみたい
ビギナーさんにおすすめ。

伊豆ベロドローム



国際規格の自転車競技場
富士山が見える伊豆市に位置する室内
自転車競技場。日本サイクルスポーツ
センターと同じ敷地内にあります。
静岡県伊豆市大野1826 [TEL] 0558-79-0001

萐山反射炉



幕末に作られた製砲工場跡
江戸時代末期に鉄製の大型砲を作った溶解炉の史跡。実際に稼働した反射炉
として国内で唯一現存するもので2015年に世界遺産に登録されました。
静岡県伊豆の国市中268

伊豆パノラマパーク

葛城山の山頂から富士山も望む
大パノラマを堪能!

伊豆パノラマパークには、葛城山から絶景を望む山頂エ
リアと、ショップやレストランが集まる山麓エリアがあり、
その間を全長1800mのロープウェイがつないでいます。
約7分間の空中散歩を楽しんだ先には富士山を望む展望
広場「碧テラス」からの絶景が広がります。伊豆の旬の味
覚やお土産なども充実。山麓に自転車を止めて、ぜひパ
ノラマをお楽しみください。



まるで空と繋がったような感覚になれるサ・オー
ターラウンジ。お好みのドリンクをいただきながら
ゆったりとした時間を。

静岡県伊豆の国市長岡260-1 [TEL] 055-948-1525
営業時間などは夏季・冬季で施設ごと変わります。
最新情報はウェブでご確認ください。
<https://www.panoramapark.co.jp/>



MERIDA X BASE

サイクリングガイド可



静岡県伊豆の国市田京195-2 [TEL] 0558-77-2727

伊豆半島に位置する最大級の
自転車レンタル&展示施設

ヨーロッパで高い評価を集めるスポーツサイ
クルブランドMERIDAが世界でも類を見
ないサイクリングロケーションを誇る伊豆
に新施設「MERIDA X BASE」をオープン。
「X-citing(Exciting)」「X-cellent(Excellent)」「
X-perience(Experience)」の3つの「X」をコ
ンセプトに、MERIDAの「楽しさ」を「最高」の
環境で「体験」できます。目的に合わせ、ハイ
エンドモデルからキッズバイク、E-bikeまで
最新車種を常時そろえています。MERIDAの
ウェアやアクセサリーの販売もしています。
ここでしか買えない限定アイテムも。

サイクリングをサポートしてくれる専門家「サイクリングガイド」

それぞれのエリアには、サイクリングを楽しみたい人を支援するサイクリングの専門家があります。
サイクリングガイドと呼ばれる専門家に助けてもらおう事で知らないエリアでも安心して楽しむこ
とができます。全員がサイクリングガイドの資格を持ち、地元の情報や自転車に関する豊富な知
識でサポートしてくれます。ご要望があれば英語ガイドも可。

[Eメール] info@east-sports.org



玄米レストランぜんな



健康的で美味しい料理でパワーチャージ
伊豆の豊かな地で育った新鮮食品がたっぷりのレス
トラン。地元の新鮮なシーフード、有機野菜、玄米な
どを使った健康的で美味しい食事を楽しめます。
静岡県伊豆の国市大仁475 [営業時間] 11:00-16:00
[定休日] 水・木曜日 [TEL] 0558-76-1073

カフェトロワ



伊豆長岡にあるギャラリーカフェ。
ギャラリーが所有するカフェ。器類、オブジェ、絵画な
どの販売もしています。落ち着いた雰囲気的空間で、
ケーキやトースト、コーヒーをどうぞ。
静岡県伊豆の国市中750-1 [営業時間] 11:00-16:30
[営業日] 展示期間 [定休日] 木曜日 [TEL] 0559-49-7821

修善寺・中伊豆・西伊豆

Shuzenji/Naka Izu/Nishi Izu



修善寺・中伊豆
西伊豆情報



海沿いだけでなく山に囲まれたエリアも伊豆の魅力いっぱいです。

浄蓮の滝

伊豆半島ジオパークのジオサイトでもある
伊豆最大級の美しい大滝。

高さ25m、幅7mの名瀑「浄蓮の滝」の名は、左岸山中にあった寺「浄蓮寺」に由来。約17000年前に鉢窪山が噴火した際に溶岩流によってつくられ、柱状の割れ目を見ることができます。
静岡県伊豆市湯ヶ島892-14



修善寺温泉街

伊豆半島で最も歴史がある温泉街

1200年の歴史を持つ温泉街。桂川沿いの「恋の橋めぐり」ウォーキングは、恋愛関係に幸運をもたらすと言われていました。竹林の小径を散歩したり、足湯を利用したりすることもできます。

静岡県伊豆市修善寺
[TEL] 0558-99-9501
伊豆市観光協会 伊豆市観光案内所
[受付時間] 9:00-17:15



ベアード・ブルワリーガーデン修善寺

個性溢れるビールを楽しみながら、
修善寺の自然を満喫!

「ベアードビール」の醸造所。タップルームで注ぎたてのビールを飲んだり、キャンプスペースでリラックスしたりすることもできます。豊富な種類のビールを楽しめる至福のスポット。無農薬栽培でホップや野菜、フルーツなどを育てています。

静岡県伊豆市大平1052-1
[TEL] 0558-73-1225

注意: 飲酒して自転車には乗らないでください。



修善寺温泉 竹林の小径

pikiniki (ピキニキ)

伊豆天城の自然を感じながら、ピクニックカフェでサンドイッチとコーヒーを。

ニュージーランドマオリ族の言葉でピクニックを意味するpikinikiは、厚みのある自家製カンパニユサンドイッチとオセアニアスタイルコーヒーのお店。サンドイッチとドリンクを注文すると、併設のピクニックグラウンドで自然を楽しむながらくつろぐこともできます。

静岡県伊豆市湯ヶ島2860-2
[営業時間] 11:00-16:00
[定休日] 水・木曜日
[TEL] 0558-79-3532



チャキチャキ

四季の移ろいを感じながら至福の一杯を

天城連山の木々に囲まれ、まるで自然の中にいるような気分になれるカフェ。モダンな和風カフェで和菓子と抹茶のセットをお楽しみください。



静岡県伊豆市吉奈5-1
[営業時間] 昼: 11:00-15:30 (L.O.15:00)
[定休日] 日・月・火曜日
[TEL] 0558-85-0888

ロッジ間土

木のぬくもり溢れるロッジ。
楽しいMTB体験も!

地域の情報発信の拠点・ローカルメディアの役割を持たせた新しいスタイルの宿泊施設。2つのドミトリーと5つの個室が用意された快適な木造ロッジです。スタッフが自分達で森の木を伐採し、木造施設を再建。YAMABUSHI TRAIL TOURをはじめとする様々なアクティビティを楽しむことができます。

静岡県西伊豆町仁科1081-1
[TEL] 0558-36-3663



ザクランク

伊豆産の野菜たっぷり!
本格窯で焼き上げるPIZZA

鮮度、品質、産地にこだわって厳選された食材で作るクリスピーなピザが絶品!こだわりぬいたイタリアと伊豆の食材を使用しています。ブルックリン倉庫をイメージした店内で本格的な北イタリア風のピザを堪能ください。鹿肉のバスタも絶品です。

静岡県伊豆市柏久保 550-1
[営業時間] 昼: 11:30-15:00 (L.O.14:30) / 夜: 17:30-23:00 (L.O.22:00)
[定休日] 水曜日・第2・第4木曜日 [TEL] 0558-79-3679

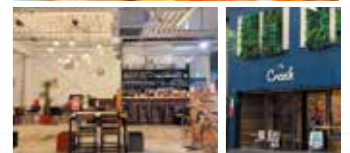

アクアヴィレッジ/レンヴィレッジ

船で行く一日一組の
プライベートキャンプ場

VILLAGE INCがプロデュースしたキャンプサイト。船で行く孤島は自然だけを感じる事ができる空間。まるで無人島にいるかのようなプライベートキャンプをお楽しみください。

[予約] <https://villageinc.jp/contact/all/> ※要予約※お電話での予約は受け付けておりません。
[お問い合わせ] 0558-36-4063 (10:30-17:30)



オススメの温泉施設

1 湯の国会館



四季折々の天城の自然に囲まれ、狩野川のせせらぎを聞きながらゆっくりとくつろげる立ち寄り天然温泉施設。1日に33万リットルの新鮮な湯が流れています。静岡県伊豆市青羽根188 [TEL] 0558-87-1192 [営業時間] 10:00-21:00

2 筥湯



「筥湯」は昔、鎌倉幕府二代将軍源頼家が入浴していたという伝説の温泉です。内風呂のみのシンプルな作りで、溢れる温泉に檜の香りがいっぱい。静岡県伊豆市修善寺925 [TEL] 0558-72-5282 [営業時間] 12:00-21:00 (受付~20:30)

3 白岩の湯



伊豆市社会体育館に隣接する白岩の湯。地元の人にも親しまれています。静岡県伊豆市上白岩367 [TEL] 0558-83-2298 [営業時間] 10:00-20:00 [定休日] 火曜日

サイクリングの道中に! サイクリング後に! ちょっと休憩。ふらっと立ち寄り入浴ができる、旅の疲れを癒す天然温泉浴場をご紹介します



温泉施設情報

4 萐山温泉館



伊豆長岡駅から徒歩5分ほど。源泉掛け流しをお楽しみいただけます。静岡県伊豆の国市南條1603-1 [TEL] 0559-49-2639 [営業時間] 15:00-20:00 [定休日] 月・木曜日

5 テルメいづみ園



清流のせせらぎと緑の大自然に囲まれた心洗の湯。静岡県伊豆市湯ヶ島2796 [TEL] 0558-85-2455 [営業時間] 10:00-21:30 [定休日] 火曜日

6 千人風呂 金谷旅館



日本一の大きさを誇る総檜風呂の千人風呂は、圧巻の日本建築です。静岡県下田市河内114-2 [TEL] 0558-22-0325 [営業時間] 9:00-22:00

7 弁天の湯



土肥港の目の前にある弁天の湯は地元の方も利用する共同浴場。静岡県伊豆市土肥61-3 [営業時間] 13:00-20:00 [定休日] 木曜日

8 一二三荘



大仁温泉100%源泉掛け流しの温泉。日帰りも宿泊も可能です。静岡県伊豆の国市大仁503 [TEL] 0558-76-3123 [営業時間] 8:00-22:00

9 毘沙門天芝の湯



湯量豊富な伊東温泉の7施設の中でも最大規模の施設が芝の湯です。静岡県伊東市芝町2-3 [TEL] 0557-36-3377 [営業時間] 14:00-22:00 [定休日] 火曜日

オススメの宿

サイクリングはもちろん、ハイキングやトレイルランニングの拠点としても伊豆を存分にお楽しみください。

JU-ZA CYCLE YADO Minamiizu



伊豆半島最南端のサイクリングの拠点

南伊豆町の漁師町「子浦」にあるサイクリストフレンドリーな宿。築56年の元民宿「さくら荘」を改装し、さくら荘の屋号だった「重田(じゅうぎ)」を宿の名に。1階は休憩もできるパブリックスペースで、自転車持ち込み可のサイクルピットや飲食可のラウンジほか、サイクリングに必要な機能を完備しています。伊豆を巡る自転車旅の拠点として、またコミュニケーションの場としてご利用ください。

静岡県賀茂郡南伊豆町子浦1669 [TEL] 0558-36-4949 [受付時間] 10:00-20:00

ITJ BASE

伊豆半島のアウトドアツーリズムの旅の拠点

「新しい伊豆の旅の創造」をコンセプトにしたトレイルランニングレース・伊豆トレイルジャーニー(ITJ)の施設として、修善寺温泉にある築48年の建物をリノベーションしたカフェ&ゲストハウス。3Fが宿泊用、1F・2Fにはシャワー、修善寺のペアドビールも楽しむことができるカフェがあり、宿泊者は自由に利用でき長期滞在もOK。伊豆半島のアウトドアスポーツ、自転車の旅の拠点に



静岡県伊豆市修善寺955-1 [TEL] 0558-88-9572